



Prefettura di Modena
Ufficio Territoriale del Governo

PIANO OPERATIVO VIABILITA'
COMUNE PRIGNANO sulla SECCHIA

1. PREMESSA.

Il presente Piano operativo, elaborato in sede di Comitato Operativo per la Viabilità (COV) ha lo scopo di consentire il rapido isolamento delle zone a rischio a seguito dell'evento incidentale riguardanti l'impianto.

2. FASE DI ALLARME.

Si attiva al verificarsi di eventi riferibili ad incidenti causati da rilasci tossici e/o energetici aventi un potenziale impatto all'esterno dell'area dell'impianto.

Tutti gli enti interessati, già informati dal Gestore in fase di preallarme, dovranno allertarsi ed in particolare quelle già presenti sul territorio dovranno potenziare il proprio dispositivo.

L'allertamento, con espresso riferimento alla viabilità, riguarderà, a seconda delle necessità:

- Questura;
- Comando Provinciale dei Carabinieri;
- Comando Provinciale della Guardia di Finanza;
- Polizia Stradale;
- Polizie Locali dei Comuni interessati dall'evento;

3. CHIUSURA DEGLI ACCESSI E DEVIAZIONE DEL TRAFFICO.

Le Forze di polizia presenti normalmente sul territorio interverranno nell'immediatezza del verificarsi dell'incidente, procedendo alla chiusura totale o parziale delle vie di accesso all'area interessata dall'incidente e alla conseguente deviazione del traffico automobilistico secondo quanto previsto dalle cartografie riportate di seguito.

A seconda della gravità dell'incidente, della fascia oraria in cui si verifica e dei presidi richiesti, interverranno le altre Forze di polizia disponibili, secondo le modalità di seguito indicate.

Qualora l'evento richieda l'intervento straordinario di più enti ed istituzioni, la Prefettura, sulla scorta delle indicazioni e delle valutazioni fornite in sede di C.C.S. – Centro Coordinamento Soccorsi convocherà un Comitato Operativo per la Viabilità, la cui composizione potrà essere estesa ad altri enti o istituzioni ritenuti necessari in relazione alla circostanza.

MUCCI E GIACOPINI DI BORTOLOTTI WILLIAM & C. S.A.S.
Via Pescarolo – Prignano sulla Secchia

Posti di blocco

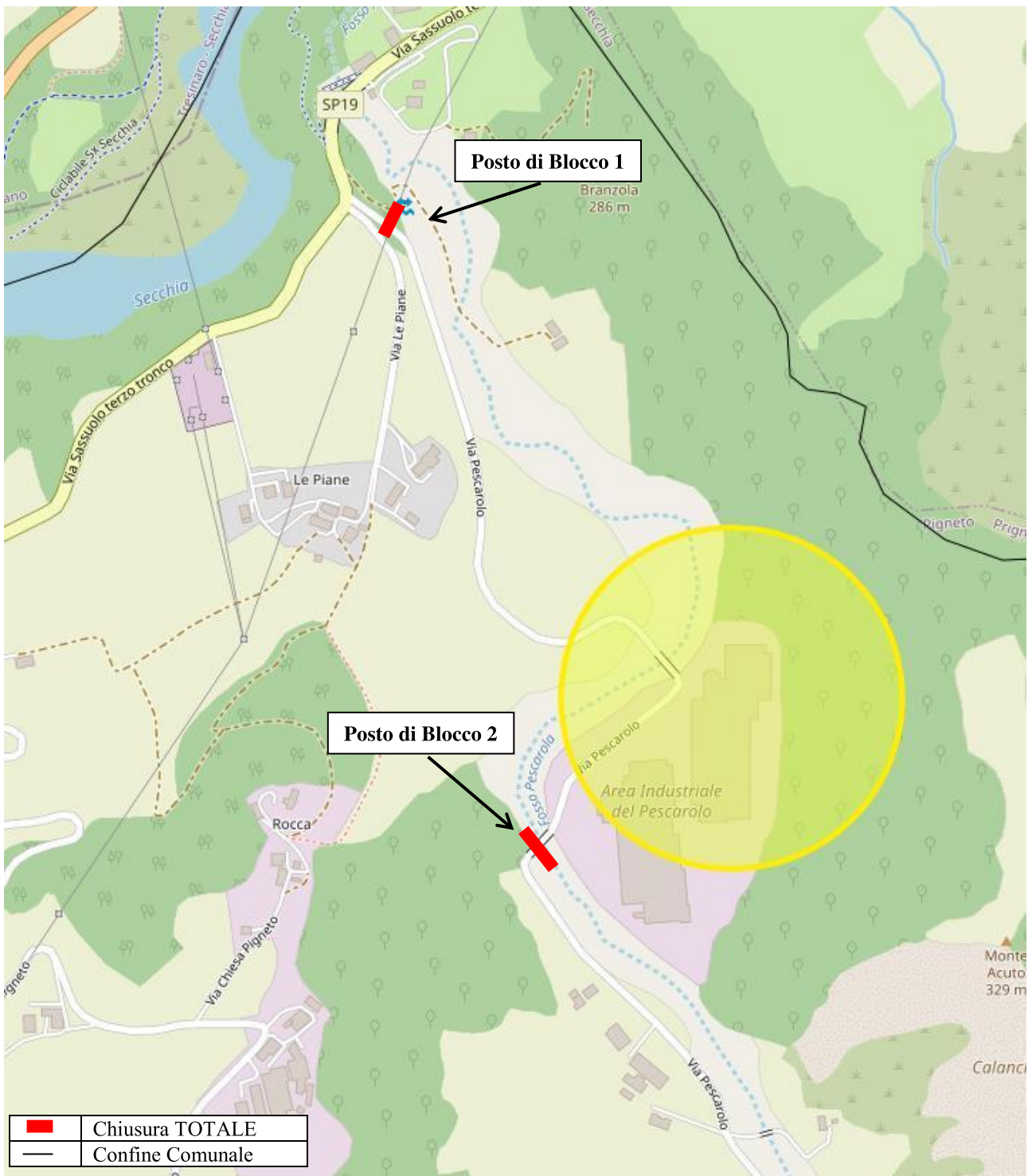



Prefettura di Modena
Ufficio Territoriale del Governo

I seguenti posti di blocco saranno presidiati dalla Polizia Locale di Prignano sulla Secchia tutti i giorni dalle ore 7,00 alle ore 13,00, con il concorso delle Forze di polizia, in relazione al numero di posti di blocco da attivare, con riguardo alla gravità dell'incidente e, qualora si presentasse la necessità, la suddetta Polizia Locale avrà cura di raccordarsi con le Polizie Locali dei Comuni limitrofi:

- a) Via Pescarolo/Lato nord in corrispondenza con intersezione con la SP 19 di Castelvecchio;
- b) Via Pescarolo/Lato sud in corrispondenza del ponte sul Fosso Pescarolo.