

Guida per
un facile
rilascio del
**Passaporto
Elettronico**



Istituto Poligrafico e Zecca dello Stato SpA

SOMMARIO

- Il Passaporto elettronico — pag. 1
- Cosa è l' ICAO — pag. 2
- Cosa ha stabilito ICAO in termini di foto corrette — pag. 3
- Le foto conformi — pag. 6
- Le foto non conformi — pag. 7/8
- Istruzioni per il rilascio — pag. 9
- La legislazione di riferimento — pag. 10

Il passaporto elettronico

Il passaporto elettronico è rilasciato dalle sedi diplomatiche e consolari italiane all'estero e dalle Questure in Italia è dotato di particolari caratteristiche di stampa anticontraffazione e di un microprocessore .

La novità del modello elettronico riguarda infatti l'inserimento nello stesso dei dati biometrici dei cittadini in un microprocessore RF/ID di prossimità installato nella copertina del passaporto, con capacità minima di 64/72Kb e durabilità di almeno 10 anni.

Nel chip sono memorizzate, in formato interoperabile, l'immagine del volto e le impronte digitali del dito indice di ogni mano (questo dato potrà essere inserito nel microprocessore, a partire dal 2008, dopo l'adozione di un apposito regolamento in

discussione in ambito Comunitario).

Nel chip sono altresì memorizzate le informazioni già presenti sul supporto cartaceo relative al passaporto ed al titolare, nonché i codici informatici per la protezione e l'inalterabilità dei dati e quelle necessarie per renderne possibile la lettura agli organi di controllo.

Alla realizzazione del progetto "Passaporto Elettronico" hanno contribuito l'Istituto Poligrafico e Zecca dello Stato, che ne ha consentito la fattibilità, il C.N.I.P.A. (Centro Nazionale per l'Informatica nella Pubblica Amministrazione) del Dipartimento per l'Innovazione e le Tecnologie della Presidenza del Consiglio e l'Ufficio del Garante per la Privacy.

Cos'è l'ICAO

L'acronimo indica una organizzazione privata (International Civil Aviation Organization) che ha sede a Montreal, Canada e che dal 1996, si occupa di regolamenti di sicurezza dell'aviazione civile mondiale.

L'organizzazione Internazionale dell'Aviazione Civile (in inglese International Civil Aviation Organization, ICAO) è un'agenzia autonoma delle Nazioni Unite incaricata di sviluppare i principi e le tecniche della navigazione aerea internazionale, delle rotte e degli aeroporti e promuovere la progettazione e lo sviluppo del trasporto aereo internazionale rendendolo più sicuro ed ordinato.

Il Consiglio dell' ICAO adotta degli standards e delle raccomandazioni riguardanti la navigazione aerea e l'aviazione civile. Inoltre, l'ICAO definisce i protocolli per le indagini sugli incidenti aerei seguiti dalle

autorità per la sicurezza del trasporto dei paesi firmatari della convenzione sulla aviazione civile internazionale, più nota come convenzione di Chicago.

Dal 2000 si occupa anche di regolamenti e caratteristiche dei documenti da far utilizzare ai fruitori delle linee aeree.

Negli ultimi anni l'ICAO ha emesso una serie di documenti (norme internazionali ICAO - ISO (ISO/IEC JTC 1/SC 37 N506) che sono stati recepiti e trasformati in linee guida dalle istituzioni europee che emanano regolamenti o istruzioni per i cittadini che viaggiano.

Cosa ha stabilito ICAO in termini di foto conformi

QUALITÀ DELLE FOTO

Le fotografie devono:

- essere recenti - massimo 6 mesi
- avere una larghezza di 35-40mm
- inquadrare in primo piano viso e spalle del soggetto
(il viso deve occupare il 70-80% della foto)
- essere a fuoco e nitide
- essere di alta qualità
- non avere macchie d'inchiostro o pieghe

In allegato all'opuscolo lo strumento, per verificare l'inquadratura corretta del viso.



Illustrazione schematica di conformità volto

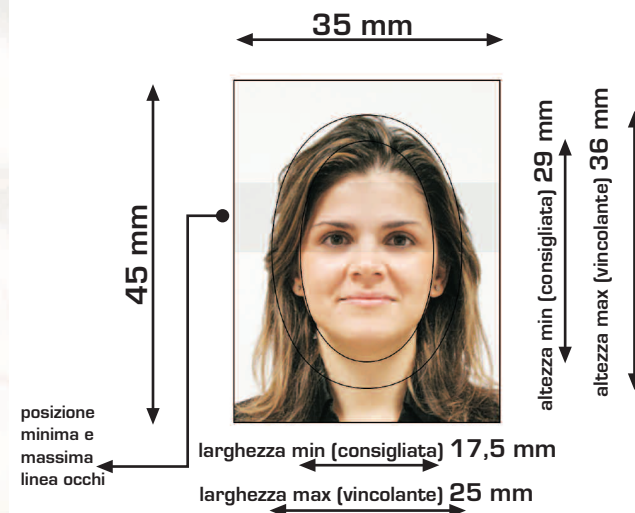

Le fotografie devono:

- ritrarre la persona con lo sguardo diretto verso l'obiettivo
- mostrare il colorito naturale della persona
- avere un livello ottimale di luminosità e contrasto
- essere stampate su carta fotografica di qualità e ad alta risoluzione

ALTRE CARATTERISTICHE RICHIESTE

Le fotografie devono:

- avere una colorazione neutra
- riprendere la persona con gli occhi aperti e chiaramente visibili e non coperti dai capelli
- riprendere la persona frontalmente, né di lato (stile ritratto) né inclinata, mostrando chiaramente

te entrambi i lati del viso

- essere su sfondo chiaro e a tinta unita
- essere riprese con luce uniforme e senza ombre, né riflessi né effetto occhi rossi.

OCCHIALI E COPRICAPI

Se la persona porta gli occhiali:

- la fotografia deve mostrare chiaramente gli occhi senza riflessi sugli occhiali
- le lenti non devono essere colorate (se possibile, evitare le montature pesanti e indossare occhiali con montatura più leggera)
- la montatura non deve coprire nessuna parte degli occhi

Copricapo:

- non sono consentiti se non per motivi religiosi, ma devono essere chiaramente visibili i tratti del viso, dalla punta del mento all'intera fronte ed entrambi i lati del viso.

ESPRESSIONE E INQUADRATURA

Le fotografie devono:

- mostrare soltanto la persona ritratta (senza schienale, giocattoli o altre persone visibili) mentre guarda l'obiettivo con un'espressione neutra e la bocca chiusa

**PER UNA FOTO CONFORME PRESTARE ATTENZIONE
ALLE SEGUENTI CARATTERISTICHE:**

FOTO CONFORMI



Foto corretta



Foto con occhiali
corretta

OK



Foto con velo
corretta



Foto bambino
corretta

FOTO NON CONFORMI



Capelli sugli occhi

NO



Di fianco



Lenti scure

NO



Montatura troppo pesante



Occhi chiusi

NO



Occhi non orizzontali (viso inclinato)



Posizione non corretta

NO



Montatura che taglia gli occhi

DIMENSIONI NON REALI

FOTO NON CONFORMI



Cappello indossato

NO



Viso coperto



Seconda persona

NO



Troppo vicina

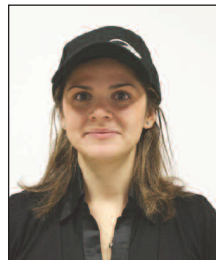

Berretto indossato

NO

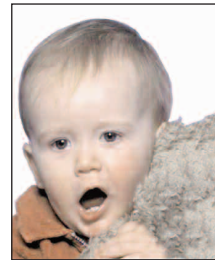

Bocca aperta
o goccatoio inquadrate



Ombra di velo sul viso

NO



Troppo lontana

DIMENSIONI NON REALI

Rilascio del passaporto

La domanda per il rilascio può essere presentata presso i seguenti uffici del luogo di residenza o di domicilio o di dimora:

- la Questura
- l'Ufficio passaporti del Commissariato di Pubblica Sicurezza
- la Stazione dei Carabinieri (ove non sia presente un Commissariato di Pubblica Sicurezza)
- l'Ufficio Postale
- l'Ufficio Comunale. (ove non sia presente un Commissariato di Pubblica Sicurezza o una Stazione dei Carabinieri)

LA DOCUMENTAZIONE

Alla domanda è necessario allegare:

- **un documento di riconoscimento valido**
- **2 foto formato tessera identiche e recenti (attenersi strettamente alle indicazioni di questo opuscolo per evitare il rigetto della foto da parte delle nuove macchine che valutano la correttezza del formato)**
- **1 marca per concessioni governative di € 40,29 per passaporto**
- **la ricevuta di pagamento di € 44,66 per il libretto a 32 pagine e di € 45,62 per quello a 48 pagine.**

Il versamento va effettuato sul conto corrente n. 67422808 intestato a: Ministero dell'Economia e delle Finanze – Dipartimento del Tesoro. La causale è: "importo per il rilascio del passaporto elettronico.

Se chi richiede il passaporto ha figli minori, anche non conviventi, è necessario che entrambi i genitori firmino, presso l'ufficio in cui si presenta la documentazione, la dichiarazione di figli minori.

Se l'altro genitore è impossibilitato a presentarsi per la dichiarazione, può allegare una fotocopia del documento firmato in originale e il suo assenso scritto.

La legislazione di riferimento

- Legge 21 novembre 1967, n. 1185, che stabilisce le norme sui passaporti.
- Risoluzione dei rappresentanti dei Governi degli Stati membri delle Comunità europee, riuniti in sede di Consiglio, del 23 giugno 1981, relativa all'adozione di un passaporto di modello uniforme fra gli Stati membri delle Comunità europee e successive integrazioni.
- REGOLAMENTO (CE) N. 2252/2004 DEL CONSIGLIO del 13 dicembre 2004 relativo alle norme sulle caratteristiche di sicurezza e sugli elementi biometrici dei passaporti e dei documenti di viaggio rilasciati dagli Stati membri pubblicato nella Gazzetta Ufficiale dell'Unione europea del 29 dicembre 2004.
- Decisione della Commissione europea C (2005) 409 del 28 febbraio 2005 che ha stabilito le specifiche tecniche relative alle norme sulle caratteristiche di sicurezza e sugli elementi biometrici dei passaporti e dei documenti di viaggio.
- Legge 31 marzo 2005, n. 43, art. 7-vicies ter che stabilisce che a decorrere dal 1° gennaio 2006 il passaporto su supporto cartaceo è sostituito dal passaporto elettronico di cui al citato regolamento (CE) n. 2252/2004 del Consiglio.
- Decreto del Ministero degli affari esteri del 5 aprile 2005 che integra il decreto 23 dicembre 2004, n. 1679-bis, relativo all'istituzione di un nuovo modello di passaporto diplomatico.
- Parere favorevole sullo schema di decreto, espresso dal Garante per la protezione dei dati personali in data 26 luglio 2005.
- Decreto del Ministero Affari Esteri del 29 Novembre 2005.
- Decreto del Ministero Affari Esteri del 31 Marzo 2006 "Disposizioni sul passaporto elettronico" e relativo allegato A



Istituto Poligrafico e Zecca dello Stato SpA

In collaborazione con:



Ministero degli Affari Esteri



Ministero dell'Interno

Con il contributo tecnico di:
DEDEM AUTOMATICA